

A PROVO
PREFEITURA MUNICIPAL AJURICABA
24 de Agosto de 2023

Roger B. Bandeira

Roger Da Ros Bandeira
Eng. Civil CREA/RS 233.908

 <p>MUNICÍPIO DE AJURICABA Rua Oscar Schmidt, 172, Centro</p>		<p>Projeto: AMPLIAÇÃO E REFORMA UBS 07</p> <p>End: Rua Luiz Fogliatto nº 102</p> <p>Resp. Técnico: <i>Roger B. Bandeira</i> Eng. Civil Gilmar Augusto Marquezin CREA/MS: 66.403</p>	<p>Área exist.: 424,52 m²</p> <p>Área ampl.: 116,52 m²</p> <p>Área total: 541,04 m²</p> <p>Área reforma.: 60,68 m²</p>	<p>Data: Ago/2023</p> <p>Desenho: Roger B.</p>
---	--	---	--	--

APROVO

PREFEITURA MUNICIPAL AJURICABA

24 de Agosto de 2023

Roger Da-Ros Bandeira
 Roger Da-Ros Bandeira
 Eng. Civil CREA/RS 233.908

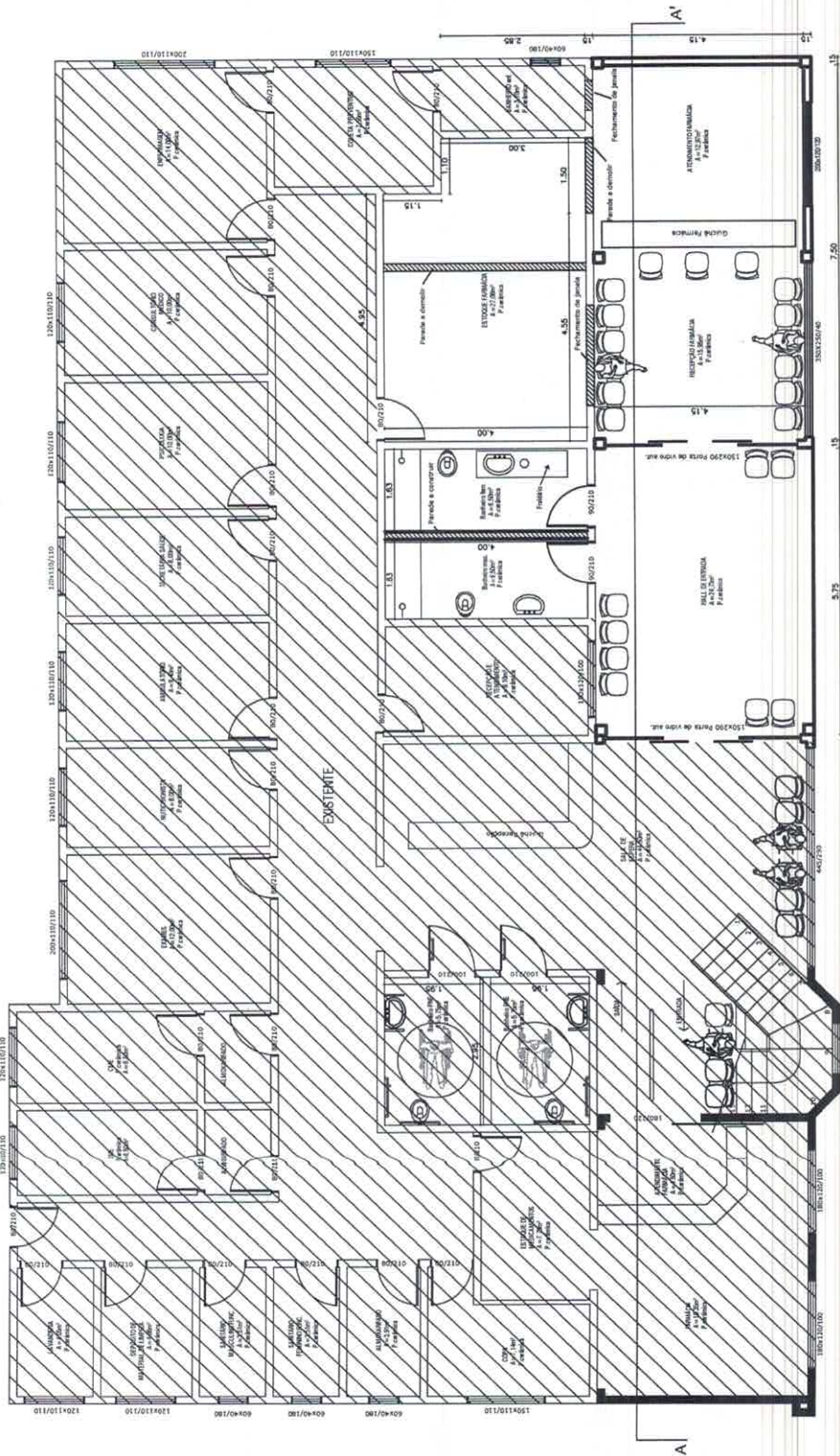

PLANTA BAIXA PAVIMENTO TERREO
 A: 58,26 m²

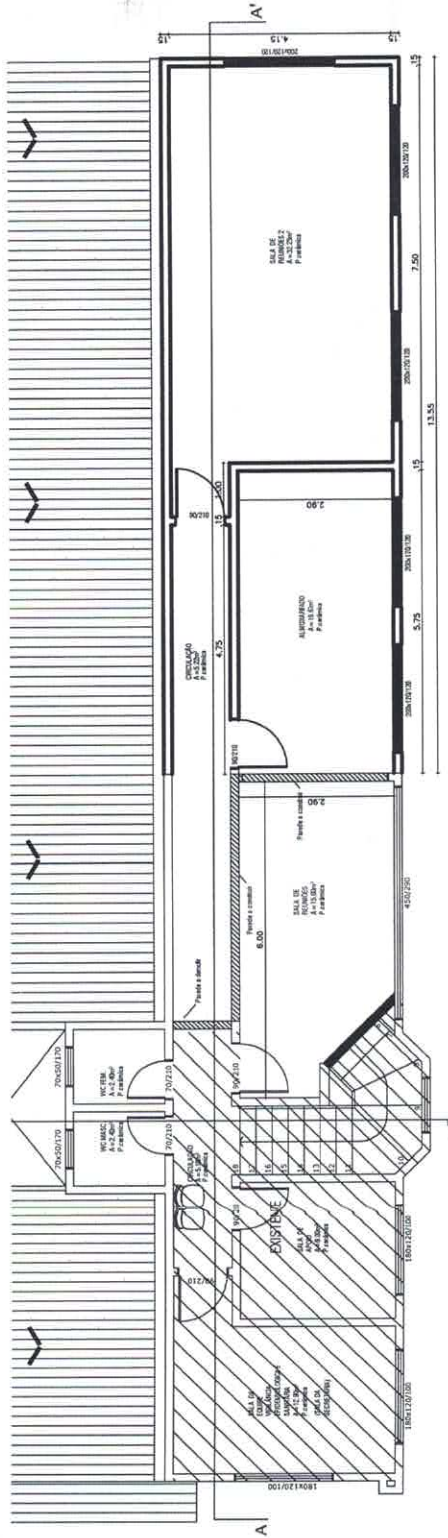

PLANTA BAIXA PAVIMENTO SUPERIOR
 A: 59,26 m²

 MUNICÍPIO DE AJURICABA Rua Oscar Schmidt, 172, Centro	Projeto: AMPLIAÇÃO E REFORMA URS 01	End: Rua Luiz Fogliatto nº 102	 Eng. Civil Gilmar Antonio Marquezin CREA/RS: 66.403	Data: Ago/2023	Desenho: Roger B.
	Resp. Técnico:	Area exist.: 424,52 m² Area ampl.: 116,52 m² Area total: 541,04 m²		Area reforma.: 60,68 m²	

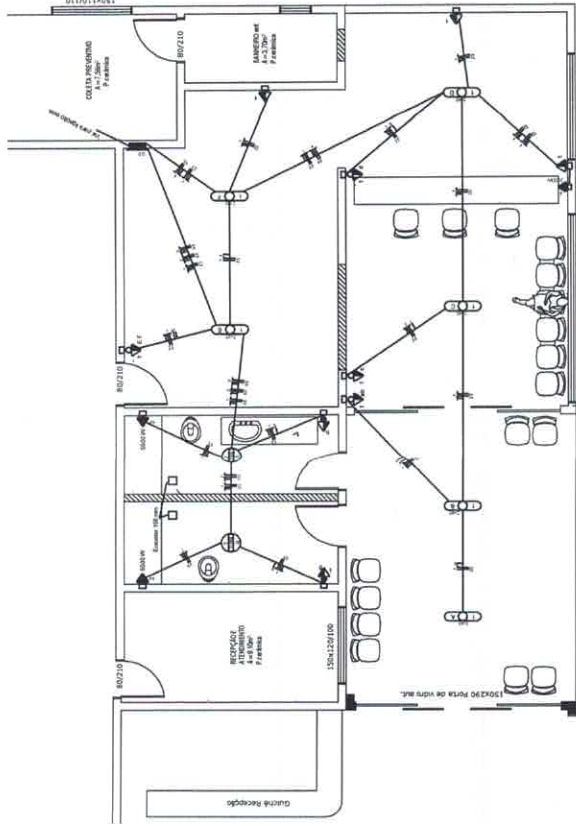

PLANTA BAIXA ELÉTRICO - TÉRREO
A: 58,26 m²

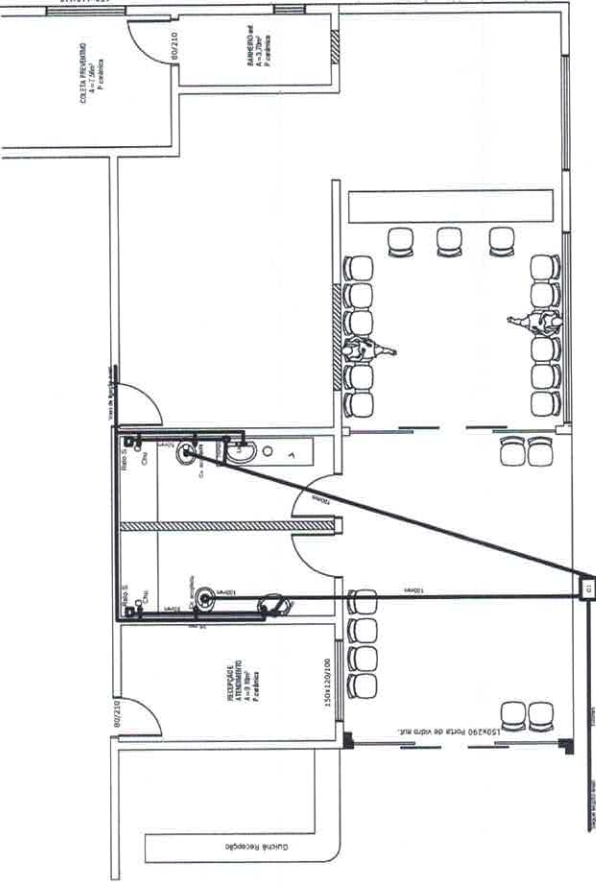

PLANTA BAIXA HIDROSSANITÁRIO - TÉRREO
A: 58,26 m²

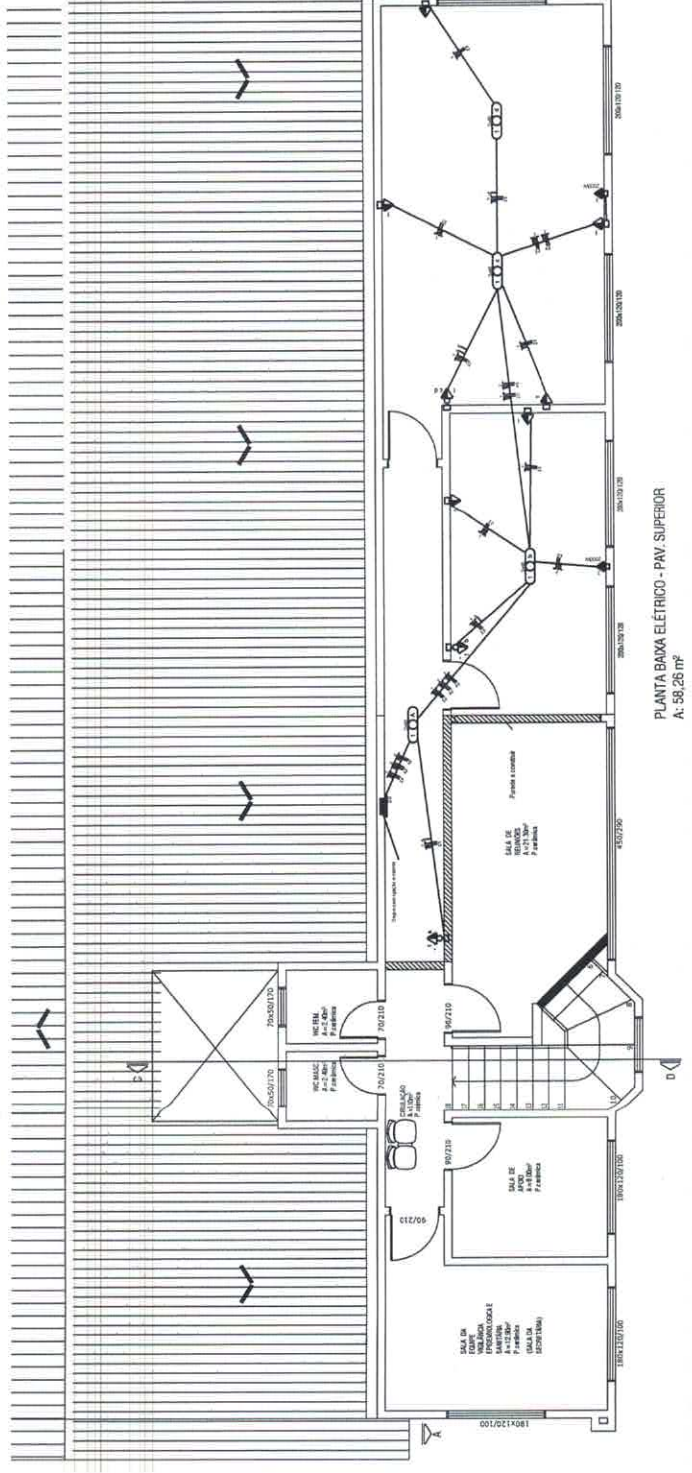

PLANTA BAIXA ELÉTRICO - PAV. SUPERIOR
A: 58,26 m²

APROVO

PREFEITURA MUNICIPAL AJURICABA

24 de Agosto de 2023

Roger Da Ros Bandeira

Roger Da Ros Bandeira
Eng. Civil CREA/RS 233.908

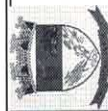

MUNICÍPIO DE AJURICABA
Rua Oscar Schimidt, 172, Centro

Projeto: AMPLIAÇÃO E REFORMA UBS 01	End: Rua Luiz Fogliatto nº 102
Resp. Técnico: <i>Roger Da Ros Bandeira</i>	Eng. Civil Gilmar Antônio Marquês CREA/RS: 56.403
Área exist. : 424,52 m ²	Área ampl. : 116,52 m ²
Área total : 541,04 m ²	Área reforma. : 60,68 m ²
Data: Ago/2023	
Desenho: Roger B.	